



Tier animal

Name: Spirit of No Surrender Farwell Canyon BlueDream
Rasse: Australjan Shepherd
Zuchtverband: Club für Australian Shepherd Deutschland e.V.
Zuchtbuch Nr.: VDH/CASD 09/0419
Farbe: blue merle c/w
Mikrochip Nr.: 276098102678527
Tätowier Nr.:
Wurfdatum: 06 - 10 - 2009
Geschlecht: Weiblich female
Bisherige Untersuchungen: Nein no
Datum, Zert. Nr.+ Reg.Nr. Unters.: 09.11.2011 D37

Eigentümer/Besitzer owner/agent

Name: Nadine Weingart
Adresse: Bachgasse 1
Land, PLZ: DE 97717
Wohnort: Sulzthal

Der Unterzeichnende ist mit den Bestimmungen des nationalen Untersuchungsprogrammes einverstanden und bestätigt, dass das zur Untersuchung vorgestellte Tier das oben beschriebene ist und dass die Untersuchungsergebnisse für eine Veröffentlichung oder andere zweckdienliche Verwendungen zur Verfügung stehen.

DEC 17 2012
Datum, Unterschrift Eigentümer/Besitzer

Untersuchung examination

Datum: 17 - 12 - 2012
Standardmethode: Mydriatikum, Indirekte Ophthalmoskopie, Spaltlampen-Biomikroskopie >=10x
Zusätzlich: Direkte Ophthalmoskopie, Gonioskopie, Tonometrie

Identifikation identification

Kontrolle der Tätowierung: Richtig, Teilweise/unleserlich, Falsch, Fehlt, ohne
Kontrolle des Mikrochips: Richtig, Falsch, Fehlt, ohne

RECHTES AUGE (OD) right eye

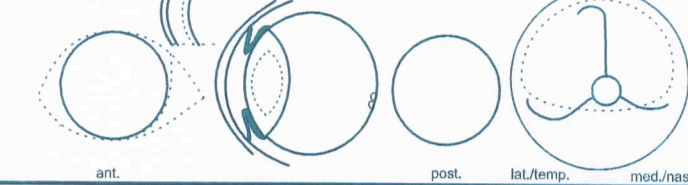

FOTOS

LINKES AUGE (OS) left eye

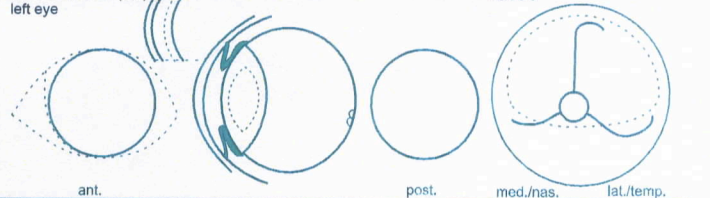

Anmerkungen: Descriptive comments

Augenerkrankung Nr.: Unbekannt, Gering, mittelgradig, hochgradig

N.B.: Nicht frei von

Name der Erkrankung / Die Erblichkeit ist bei dieser Rasse nicht definitiv geklärt.

Ergebnisse für wahrscheinlich erbliche Augenerkrankungen: results for the presumed hereditary eye diseases

Bescheinigt für 12 Monate results valid for 12 months

Table with columns for eye diseases (e.g., Membrana Pupillaris Persistens, Katarakt) and their status (Frei, Zweifelhaft, Nicht frei). Includes a table for 12-month certification for various conditions like Entropium/Trichiasis, Ektropium, etc.

Erklärungen interpretation

* "Frei": Keine Anzeichen der genannte als erblich angesehen Augenerkrankung. "Nicht frei": Die klinischen Anzeichen der genannten erbliche Erkrankung sind vorhanden.
** Sehr geringe Anzeichen, die möglicherweise auf die genannte als erblich angesehen Augenerkrankung zutreffen, die Veränderungen sind aber nicht ausreichend spezifisch.
*** Das Tier zeigt geringfügige aber spezifische Anzeichen der genannte als erblich angesehen Augenerkrankung. Eine Diagnose erfordert die Kontrolle der weiteren Entwicklung in ... Monaten.

Für weitere Information: Bitte wenden an



Verband für das Deutsche Hundewesen e.V.

Untersucher examiner

Der/Die Unterzeichnende hat das oben genannte Tier nach den Richtlinien des Programmes zur Erfassung erblicher Augenerkrankungen heute selbst untersucht und die genannten Befunde erhoben.

Name: Dr. Frieder Steinbauer
Ort: Reichenberg/Würzburg

Dr. Frieder Steinbauer
Tierärztliche Klinik
Dr. W. Thevis
Unterschrift Untersucher, autorisiert durch ECVO